

Nel 2017 è stato effettuato un censimento fotografico dell'intero Palazzo ad opera di Luca Massari; una parte del lavoro sarà presentata in una mostra che verrà inaugurata nei giorni del convegno, al piano terra del S.Domenico, e resterà aperta al pubblico fino al 7 gennaio 2018.



COMUNE DI FORLÌ



in collaborazione con



Ministero
dei beni e delle
attività culturali
e del turismo

Soprintendenza Archeologia, Belle
Arti e Paesaggio per le province
di Ravenna, Forlì-Cesena e Rimini

Italia
Nostra

SEZIONE DI FORLÌ
ASSOCIAZIONE NAZIONALE PER LA TUTELA
DEL PATRIMONIO STORICO, ARTISTICO
E PAESAGGICO DELLA NAZIONE



CENTRO STUDI
LEONARDO
MELANDRI

tutte le fotografie riprodotte sono di Luca Massari
Centro Stampa del Comune di Forlì - novembre 2017

PALAZZO DEL MERENDA

CONVEGNO

Musei S.Domenico - Sala del Refettorio
1-2 DICEMBRE 2017

MOSTRA

Musei S.Domenico - Celle piano terra
1 DICEMBRE 2017 - 7 GENNAIO 2018

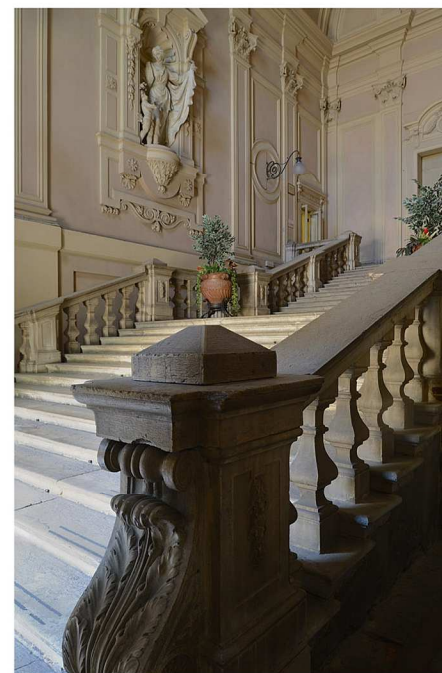

CENSIMENTO 2017

Il Convegno sul Palazzo del Merenda intende essere una occasione di riflessione sulla storia, sull'attualità e sul futuro del Palazzo e delle raccolte in esso conservate. Il Convegno si inserisce in un più ampio contesto di riflessione e di studio sul Palazzo in vista del primo lotto di lavori di restauro che interesseranno l'edificio nei prossimi anni.

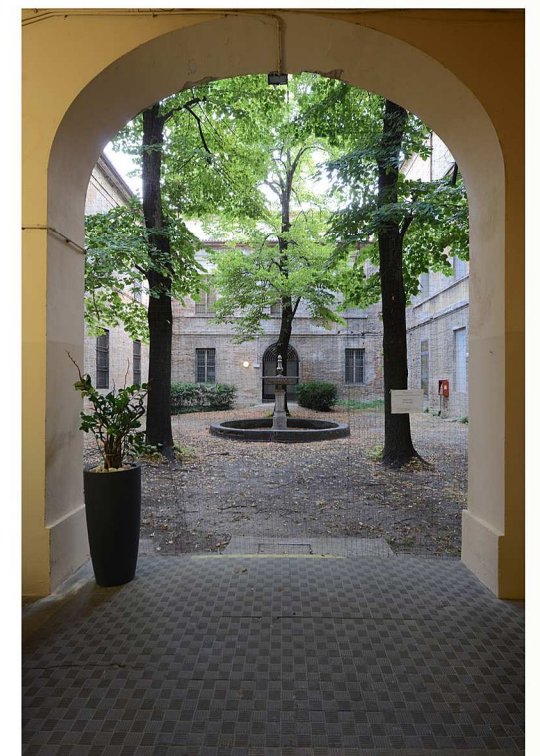

1 dicembre, ore 15.00
Coordina Gabriella Poma

Saluti Istituzionali

Davide Drei
Sindaco di Forlì

Massimo Mezzetti
Assessore alla cultura, politiche giovanili
e politiche per la legalità Regione Emilia
Romagna

Roberto Balzani
Presidente Istituto per i beni artistici
culturali e naturali

Roberto Agostinelli
Soprintendenza Archeologia, Belle Arti e
Paesaggio per le province di Ravenna,
Forlì-Cesena e Rimini



L'Ospedale e il Palazzo

Francesco Divenuto
I disegni ritrovati dell'Ospedale Maggiore
di Forlì

Giancarlo Cerasoli
L'organizzazione dell'assistenza
nell'Ospedale Maggiore di Forlì

Ulisse Tramonti
Il Palazzo e gli apparati decorativi

Marzia Jacobellis
L'intervento di restauro

Roberto Cavallucci
Attuali condizioni e prospettive di recupero

Gabrio Furani
Riflessioni sulle funzioni e sulle destinazioni
d'uso del Palazzo del Merenda

Discussione
Conclusioni: Assessora Francesca Gardini



2 dicembre ore 9.30
Coordina Gabriella Poma

Il Patrimonio

Pantaleo Palmieri
La nascita della biblioteca e i profili
culturali dei direttori tra '800 e '900

Luciana Prati
Pinacoteca e Musei: cent'anni di vita in
Palazzo del Merenda

Enrico Angiolini
Dagli archivi alla raccolta: la formazione
delle "Carte Romagna" di Carlo
Piancastelli

Antonella Imolesi
Il patrimonio grafico della Biblioteca
Comunale "A. Saffi" di Forlì

Discussione
PAUSA PRANZO

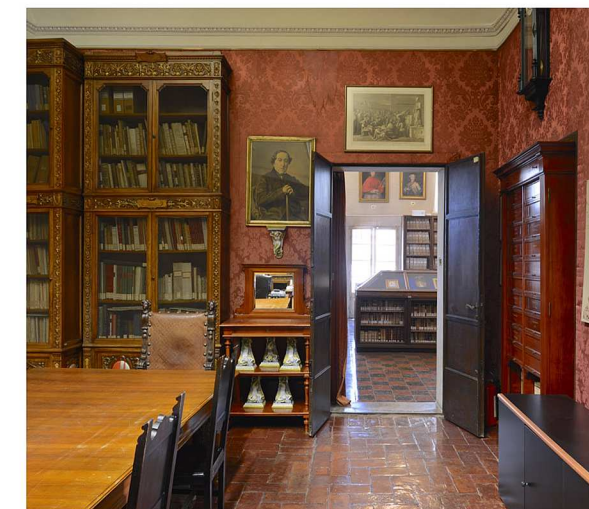

ore 15.00

I nuovi progetti

Andrea Emiliani
Il museo etnografico: formazione e
possibili sviluppi

Lucia Sardo
I cataloghi storici della biblioteca. Ipotesi
di lavoro

Renata Penni -Cristina Ambrosini
Progetti di gestione e assetti futuri

Discussione

Conclusioni: Assessora Elisa Giovannetti

